



Überraschend gut oder abgehängt?

Was geht im Nördlichen Schwarzwald mit Bus & Bahn?

Bus- und Bahnlinien

- Zuständigkeit Bus: Landratsamt Calw (Abteilung Mobilität & ÖPNV)
- Zuständigkeit Bahn: Landratsamt Calw (Abteilung Schienenverkehr/HHB), Land Baden-Württemberg
- Fokus der Busverkehre liegt auf den Schulverkehr (70-80 %), Nachfrageströme, Berufspendler, Umstiegsmöglichkeiten + Bahnanschlüsse



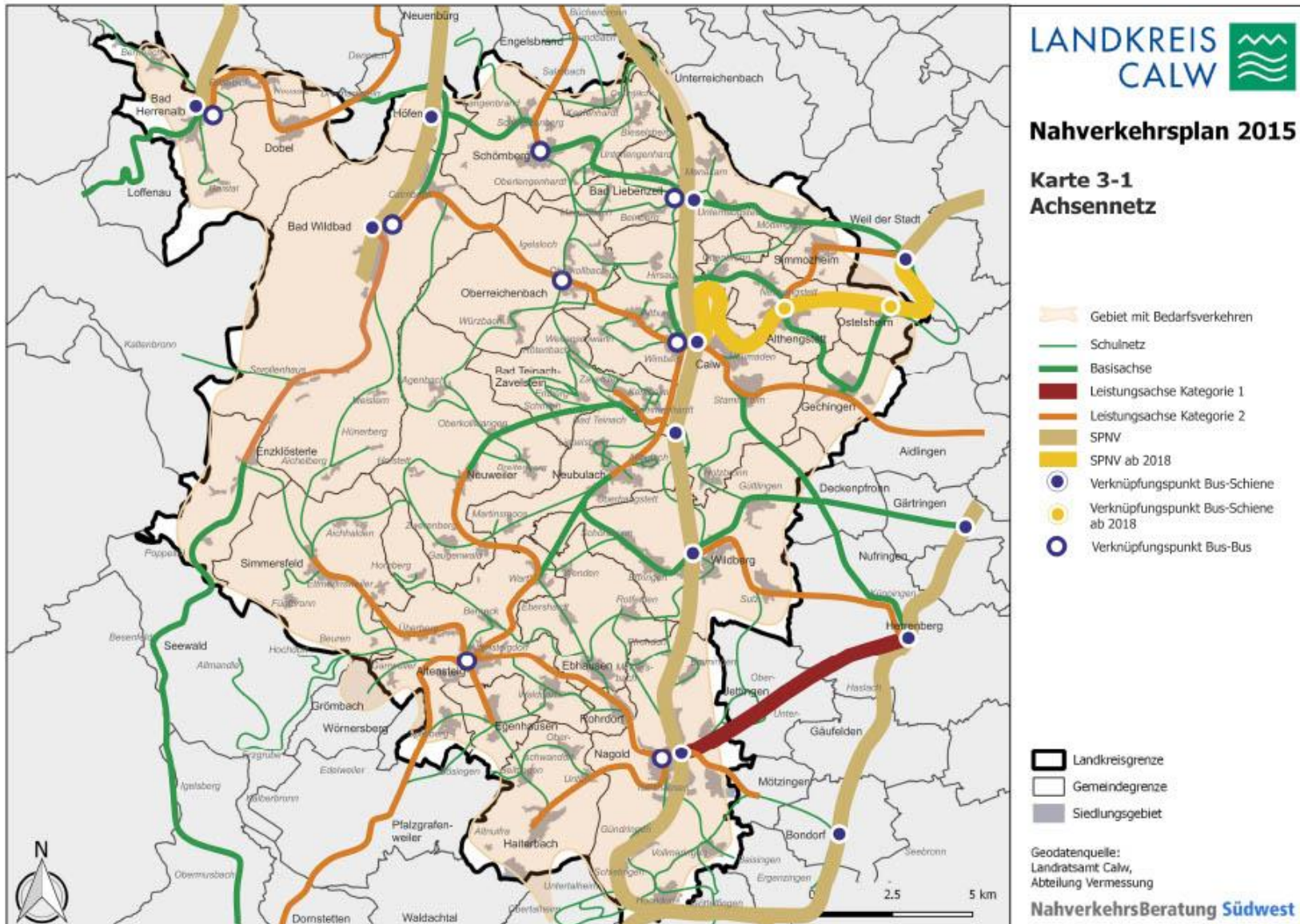

Rolle Landratsamt im ÖPNV

- Umsetzung Nahverkehrsplan 2016 – vom Kreistag verabschiedet
- Auftraggeber der Busverkehre ist der Landratsamt
- Früher eigenwirtschaftlich, heute gemeinwirtschaftlich → Bruttoverkehr



Rufbusse im Landkreis Calw

- Rufbus in die Linie integriert → Hörersymbol bei einzelnen Fahrten – meist in den Nebenverkehrszeiten. Beispiel: Linie
- „echte“ Rufbus: Jede Fahrt mit einem Hörersymbol markiert, fährt nur auf Bedarf. Beispiel: Linie BW1
- Bestellung der Fahrt kann max. 60 Minuten vor Fahrt telefonisch unter 07051 968855 gebucht werden. Alternativ online unter (www.vgc-online.de) unter „VGC Plus“ oder efa-bw (www.efa-bw.de)



Einbindung Tourismus in den ÖPNV

- Regiobuslinien
 - X78 saisonal mit Fahrradanhänger (an Wochenenden)
 - X63 ergänzt durch Haltestelle „Dreimarkstein“ in Dobel
- Schömberg Aussichtsturm
- Anbindung Kaltenbronn
- Fahrradmitnahme → VGC-Beförderungsbestimmungen



Bahnlinien

S1: Karlsruhe – Bad Herrenalb

über

Ettlingen
Etzenroth
Marzell
Frauenalb

S6: Pforzheim – Bad Wildbad

über

Brötzingen
Birkenfeld
Neuenbürg
Eyachbrücke
Höfen an der Enz
Calmbach

Kulturbahn: Pforzheim - Horb

über

Brötzingen
Unterreichenbach
Monbach-Neuhausen
Bad Liebenzell
Hirsau
Calw
Bad Teinach-Neubulach
Wildberg
Nagold

zu bestimmten Zeiten ohne
Umstieg bis Tübingen

Regiobuslinien



670: Calw – Weil der Stadt

über

Heumaden
Althengstett
Simmozheim

S-Bahn-Anschluss

X63: Calw – Bad Herrenalb

über

Oberreichenbach
Calmbach
Bad Wildbad
Höfen an der Enz
Dobel

X44: Bad Herrenalb - Bühl

über

Loffenau
Gernsbach
Baden-Baden

X78: Bad Wildbad - Freudenstadt

über

Sprollenhau
Enzklösterle
Poppeltal
Seewald-Besenfeld

X77: Altensteig - Herrenberg

über

Ebhausen
Nagold
Jettingen

Erlebnislينien



LINIE 635

Fachwerkstadt Calw - Hermann
Hesse - Rötelbachtal -
Mineraltherme Teinach -
Nudelmanufaktur - Burgruine &
Fachwerkstädtle Zavelstein

Jetzt entdecken



LINIE F20

Altes Schloss & Fachwerkstadt
Altensteig - Kulturwerkstatt -
Adventure Golfpark Enzklosterle -
Heidelbeerweg - Hochmoor -
Hohlohturm

Jetzt entdecken



LINIE 640

Fachwerkstadt Calw - Hermann
Hesse - Rötelbachtal - Ruine
Waldeck - Bergvogtei und
Mineralienmuseum Neubulach -
Besucherbergwerk

Jetzt entdecken



LINIE 716

Gasometer - Schwanner Warte -
Wasserturm Dobel -
Schweizerkopfhütte -
Schwarzwaldstädtle Bad Herrenalb

Jetzt entdecken

16 Erlebnislينien auf
www.mein-schwarzwald.de

Überarbeitung steht an

Gruppenarbeit

Mit welcher Bus- oder Bahnlinie kann ich was erreichen?

10 Minuten

Angebote für Bus & Bahn-Nutzer

Erlebnislinien

Sichtbare Vereinbarkeit von
Freizeit und ÖPNV

KONUS-Gästekarte

kostenfreie Nutzung des ÖPNV im
Schwarzwaldgebiet

Wandern mit Bus & Bahn

vermehrt Streckentouren
Erreichbarkeit von Rundtouren

bwegt plus

Partnerprogramm von bwegt
Belohnung der klimafreundlichen
Anreise
Rabatt, Geschenk etc.



3 bwegt-Wanderwege in 2024



Ticket-Angebote

KONUS-Gästekarte

kostenfreie Nutzung des ÖPNV im Schwarzwaldgebiet



Quelle: Schwarzwald Tourismus GmbH

Deutschland-Ticket

49 Euro
Deutschlandweit im Nahverkehr

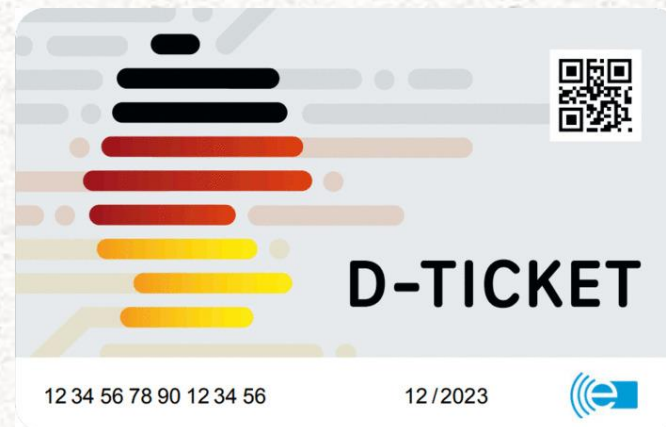

Quelle: Schwarzwald Tourismus GmbH

VGC - Tagesticket

10 Euro
16 Euro: Anbindung an Pforzheim
auch als Familienticket

Ticket-Angebote

Baden-Württemberg-Ticket

gilt im BW-Nahverkehr für beliebig viele Fahrten
ab 26,50 Euro
auch als „Young“-Ticket

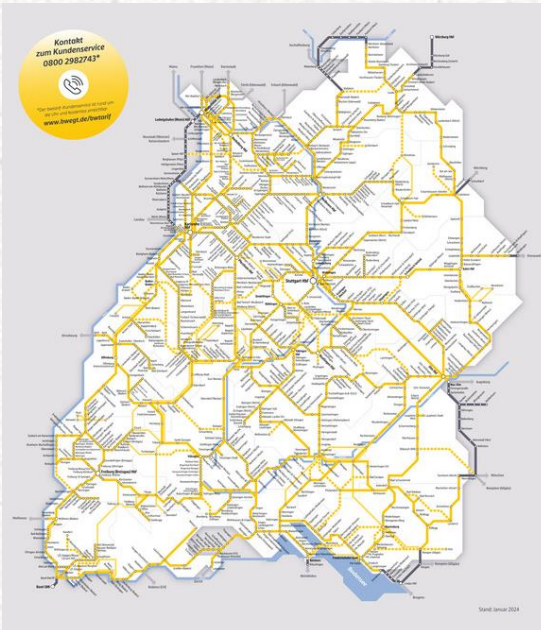

Quelle: bwvgt

MetropolTagesTicket

Tagesticket für die Metropolregion Stuttgart
8 Verkehrsverbünde
ab 24 Euro



Quelle: bwvgt

RegioX-Ticket

Tagesticket für die Region Karlsruhe
4 Verkehrsverbünde
ab 21 Euro

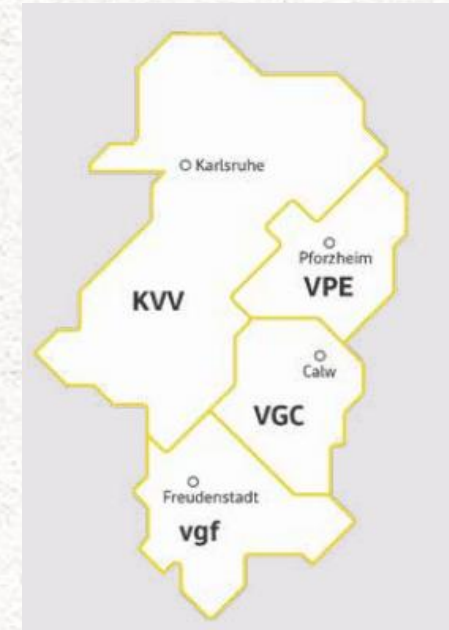

Quelle: bwvgt

Gruppenarbeit

Was brauchen **Sie von uns** für
die Bus & Bahn-Kommunikation?

10 Minuten



Vielen Dank!

Bei Rückfragen, Anmerkungen, Anregungen, Ideen oder Austausch gerne melden!

Karoline Kohl

karoline.kohl@mein-schwarzwald.de